ご注文・お問い合わせ

0120-629-194（ニク イクヨ）

営業時間 ／ 9:00 ～ 22:00（Lo. 閉店 30 分前）
※月曜～木曜は 19:00 閉店

休 業 日 ／ 元旦、その他

予告なく営業日時が変更となる場合がございます。
最新の営業日時は公式 HP をご確認下さい。

※ご来店前にお電話でご注文いただくとスムーズです。
※ご予約はもちろん、当日店頭での注文も承ります。

店頭受取

［月・火・水・木］
09:00 ～ 19:00

［金・土・日・祝日］
09:00 ～ 22:00

※19:00 以降は隣店の焼肉店たつりきで受け渡し。

宅配受取

09:30 ～ 18:30

当日宅配受付 17:00 締切

※ご自宅や会社はもちろん、施設へも配達可能です。
※予約状況により、ご予約をお受けできない場合がございます。

宅配エリア	宅配時間の幅
福井県嶺北	1 時間～

お支払い方法

現金・キャッシュレス決済・請求書
※請求書出しは企業様（名刺お預かり）のみ対応させていただきます

宅配料金

当店から 5km 圏内／ 980 円以上お買い上げで「無料」
当店から 5km 圏外／ 5,000 円以上お買い上げで「無料」
※5km 圏外 5,000 円以下の場合、配達料＋1,100 円で宅配可能

立力の宅配

ネット注文

ネット注文（店頭受取）をご利用の場合は
休業日を除く1営業日前にお願い致します
（※宅配の注文は、ネットからは受付できません）

公式 HP

Facebook

LINE@

Instagram

吟撰肉匠 立力 TATSURIKI

〒910-0804 福井市高木中央 3-304

－ 肉卸問屋直営 －

吟撰肉匠 立力 TATSURIKI

お弁当

会議・法事・御祝いに

2022.4.20 発行

SUSTAINABLE DEVELOPMENT GOALS
立力は SDGs に取り組んでいます。

焼肉弁当（ご飯 180g） ※所要時間 15 ～ 25 分

肉韓牛ヒレ焼肉弁当
2,160 円（内税）

ナムルを混ぜ込んだビビンバご飯と脂が少なくやわらかい牛ヒレ肉は、相性抜群。

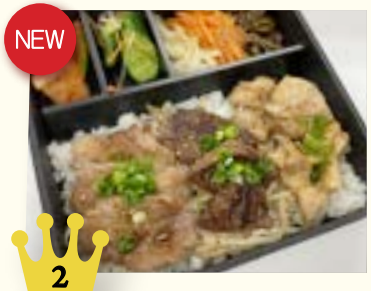

焼肉 3 種盛り弁当
1,580 円（内税）

カルビ・ハラミ・若鶏が味わえる、焼肉好きはこれ一選！なお弁当。今後の No.2 人気候補！

厚切り上タン焼肉弁当
1,810 円（内税）

手切りしたやわらかい上タンは、タン好きにはたまらない一品。レモンを絞ってサッパリ味変できます。

焼肉膳（ご飯 200g） ※所要時間 15 ～ 25 分（にくにく 2 種は 30 ～ 40 分）

にくにく 2 種焼肉膳
1,920 円（内税）

人気のハラミステーキと上タン焼肉を一度に楽しめる、贅沢なお弁当。お客様のご要望で商品化されました。

たつりき色彩り膳
1,890 円（内税）

色鮮やかな 6 種類の具材が入ったビビンバと焼肉が同時に楽しめる、欲張りなお弁当。（韓国のり付き）

和牛上ロース炙り膳
2,780 円（内税）

圧倒的やわらかさと肉本来の旨味は老若男女問わずオススメ！お肉に絡めた甘ダレが相性抜群！

ステーキ膳（ご飯 200g） ※所要時間 30 ～ 40 分

うま塩チキンステーキ膳
1,380 円（内税）

にんにくが効いた当店人気の塩ダレに漬け込んだ、鶏もも丸ごと1枚！ご飯が進むガッツリ系のお弁当。

ハラミステーキ膳
1,700 円（内税）

脂が少なく食べやすいハラミ。にくにくしい味わいが特徴で、男女共に人気 No.1 のお弁当です。

上ロースステーキ膳
2,300 円（内税）

やわらかく、ほどよい脂が上品な上ロースを使用した上品な一品。会議弁当や差し入れに人気です。

2 種ステーキ膳
2,200 円（内税）

ステーキと言えば、ヒレとロース！王道のステーキを食べ比べできる、贅沢なお弁当。会議などに人気！

ヒレステーキ膳
2,400 円（内税）

あっさり＆やわらかいお肉を！そんな方は是非ヒレステーキを！ヘルシーで女性に人気の部位です。

若狭牛ステーキ膳
2,980 円（内税）

福井県が誇る若狭牛のお弁当。きめ細かくやわらかい肉質が特徴。御祝いの席に人気です。

その他

お茶（1 パック 250ml）
90 円（内税）

お弁当に丁度いいサイズのお茶。折り畳みができる紙パックタイプです。

ご飯大盛り +100 円（内税）
ご飯少なめ −50 円（内税）
ご飯抜き −100 円（内税）

持ち帰り用レジ袋
5 円（内税）

ゴミ回収（10 個以上～）
500 円（内税）

●お弁当はご予算に合わせてお作りできます（1,380 円～承ります） ●写真はイメージです ●副菜は写真と異なる場合がございます ●お米は国産米を使用しています ＜2022.4.20 発行＞